

The logo features the acronym 'CEDI' in a large, bold, white sans-serif font. To its right, the full name 'Centro de Idiomas' is written in a smaller, white sans-serif font, arranged in two lines: 'Centro' on the top line and 'de Idiomas' on the bottom line. The text is centered on a dark blue background that features a large, faint, light blue graphic element resembling a stylized letter 'C' or a partial circle on the right side.

**CEDI** Centro  
de Idiomas

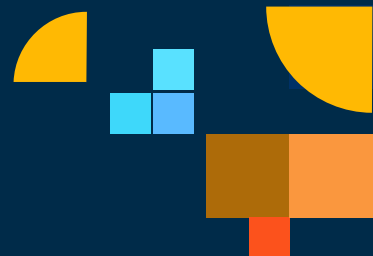

PRIMER Y SEGUND NIVEL (160 HORAS)

OFERTA EN CURSOS REGULARES (ENTRE SEMANA)

Matrículas	Del 1 de octubre al 15 de noviembre de 2023
Forma de pago del curso	<b>Pago total:</b> 240 dólares al momento de la matrícula <b>Pago mensualizado:</b> 4 pagos de 60 dólares
Valor del E-book	\$34,70 (Librería Studium) Evolve 1- Evolve 2
Horarios disponibles	Martes y jueves: 07:00 - 09:00 / 09:30 - 11:30 / 12:30 - 14:30 / 20:00 - 22:00
Fecha inicio de curso	Martes 21 de noviembre de 2023
Fecha fin de curso	Jueves 22 de febrero de 2024
Recepción de evaluación certificadora (examen referencial de conocimiento)	(METRITEST) Examen presencial Quito Puerto Quito Pedro Moncayo
Valor del examen referencial de conocimiento	60 dólares Marzo 2024 (solo aprobados 2 nivel)



PRIMER Y SEGUND NIVEL (160 HORAS)

OFERTA EN CURSOS REGULARES (FIN DE SEMANA)

Matrículas	Del 2 de octubre al 17 de noviembre de 2023
Forma de pago del curso	<b>Pago total:</b> 240 dólares al momento de la matrícula <b>Pago mensualizado:</b> 4 pagos de 60 dólares
Valor del E-book	\$34,70 (Librería Studium) Evolve 1- Evolve 2
Horarios disponibles	Sábados y domingos: 08:00 - 12:00 / 14:00 - 18:00
Fecha inicio de curso	Sábado 18 y domingo 19 de noviembre de 2023
Fecha fin de curso	Sábado 23 y domingo 24 de febrero de 2024
Recepción de evaluación certificadora (examen referencial de conocimiento)	(METRITEST) Examen presencial Quito Puerto Quito Pedro Moncayo
Valor del examen referencial de conocimiento	60 dólares Marzo 2024 (solo aprobados 2 nivel)



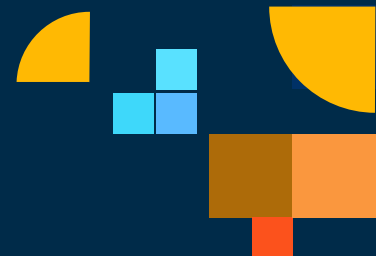

## SEGUNDO NIVEL (160 HORAS)

### OFERTAS EN CURSOS INTENSIVOS

Matrículas	Del 25 de septiembre al 6 de octubre de 2023
Forma de pago del curso	<b>Pago total:</b> 240 dólares al momento de la matrícula <b>Pago mensualizado:</b> 120 dólares al momento de matrícula y 120 dólares máximo hasta el 15 de noviembre de 2023
Valor del E-book	\$34,70 (Librería Studium) Evolve 1- Evolve 2
Horarios disponibles	Lunes y viernes o Martes y Jueves: 20:00 - 22:00
Fecha inicio de curso	Martes 10 de octubre de 2023
Fecha fin de curso	Jueves 24 de noviembre de 2024
Recepción de evaluación certificadora (examen referencial de conocimiento)	(METRITEST) Examen presencial Quito Puerto Quito Pedro Moncayo
Valor del examen referencial de conocimiento	60 dólares Todo el mes de diciembre de 2023



PRIMERO Y SEGUNDO NIVEL (160 HORAS)

**OFERTA EN CURSOS REGULARES MODALIDAD A DISTANCIA  
EN ESTE TIPO DE MODALIDAD USTED SE AUTOEDUCA**

Matrículas	Del 2 de octubre al 17 de noviembre 2023
Valor y forma de pago	Pago de contado: \$ 240 dólares al momento de la matrícula. Pago mensualizado: 4 pagos de \$ 60 dólares.
Fecha de inicio del curso	1 Nivel: Sábado 18 de noviembre 2023 vía Zoom 1 Nivel: Sábado 18 de noviembre 2023 vía Zoom CLASE DE INDUCCIÓN
Fecha de fin de curso	Sábado 24 y domingo 25 de febrero de 2024
Recepción de Evaluación Certificadora ERC	METRITEST presencial en las sedes: Quito, Puerto Quito, Tabacundo y Tulcán
Valor del ERC	\$ 60 dólares - todo el mes de marzo 2024



## PRIMERO Y SEGUNDO NIVEL (160 HORAS)

### OFERTA EN CURSOS REGULARES MODALIDAD A DISTANCIA ¿EN QUÉ CONSISTE LA MODALIDAD A DISTANCIA?

- En esta modalidad usted no cuenta con un horario de clases establecido.
- El trabajo de 12 unidades del E-BOOK EVOLVE es autónomo en la plataforma Cambridge (es decir, con base en el cronograma de cada unidad usted debe escoger diariamente el horario que más se adapte a sus necesidades para trabajar en la plataforma y cumplir con las actividades).
- Se realizan encuentros vía Zoom con la docente tutora del curso.
- A inicio de clases: Inducción de la plataforma Cambridge.
  - Al término de la unidad 3: evaluación y refuerzo.
  - Al término de la unidad 6: evaluación y refuerzo.
  - Al término de la unidad 9: evaluación y refuerzo.
  - Al término de la unidad 12: evaluación y refuerzo.
  - Examen Final de la unidad 1 a la 12.
- Los encuentros para primer nivel se dan los sábados a las 14h30.
- Los encuentros para segundo nivel se dan los domingos a las 14h30.

